上海畫報

甲種每張大洋五分乙種二分八釐

◀每三日出一張▶

■最近抵滬之世界網球花馬迪夫人■

（麗光攝）

▲本報甲種每張大洋五分乙種另售每張銅元四枚▼

▲廣告刊例

新聞欄中（畫題）中縫欄內分四格每格每次八元半格起碼

封面廣告每格每次六元計十五字高十九字闊半格起碼

第七六七期

▲本報價目

甲種每月連郵費大洋四角五分三個月大洋一元二角五分半年二元五角全年大洋五元乙種全年二元半年一元郵票以一分為限以上不收九五折算　館址上海望平街二七九號

上海畫報出版部書目

■畢倚虹作

黑暗上海　六冊四元

■漱六山房作

九尾龜十二冊　七元二角

■包天笑作

非小說　一元

黑海銀燈　八角

馨兒小傳　一元

降城痛語　二角

未來世界　四角

■李涵秋作

犧牲　四角

情波記　二角

涵秋筆記二冊　一元二角

琵琶怨　二角

雌蝶影　四角

雙花記　二角

雙鵑血　五角

瑤瑟夫人　三角

■陳冷血作

俠客談　四角

■張秋蟲作

銀海新潮　四角

■龐獨笑作

紅脂識小錄　六角

■張丹斧作

拆白黨　三角

■葉楚傖作

新小說　八角

■沈泊塵作

百美圖　一元二角

贈書啟事

本報出版部之各種名家小說筆記。現已全部出版。凡持有本報贈券者。即至望平街本報憑券領取可也。

八大名家合作

小說晶

芥塵署耑

出版！

目次

再見　余空我

倫教獨一的女車夫　周瘦鵑

換心術　徐卓呆

每下愈況　張恨水

假父　程小青

明月樓　趙叔雍

辰州派之武術　漱六山房

落花時節　嚴獨鶴

合訂一大冊・定價四角。特價對折。大洋兩角。經售處望平街二七九號上海畫報館。

■東北年鑑一二兩批到滬均已售罄俟三批到後再行登報通告■

郎靜山攝影直例

甲種

二張十元

六張念七元

十二張四十八元

乙種

二張六元

六張十五元

十二張廿四元

地址

北四川路北四川里一號

靜山攝影室

■黃維妹六興美梁工頤王康禮飯行禮新後郎紹氏氏爲紹大俊歌懷郭爲婚東楓氏爲郎人右介人大長照
紹合於日留播學程上元於叁店婚立浪者黃維黃左介人夏長元新右證人路陳右新尊再爲紹交俊梁賓■

■上海謠諑之索隱

(阿·摩)

自天津事變後、上海一埠、亦幾成恐怖之中心、不曰日浪人組織便衣隊將如何暴動、卽曰共產黨將利用時機以遂其擾亂之目的、以故上月廿九卅日兩日華界提早戒嚴、於是人心惶惶、不可終日、然此最嚴重之時期、尙幸得安而過去、知者謂謠諑之由來、厥有數因、日浪人在滬、確有大肆擾亂之目的、觀於日前北四川路交界處之挑釁、可知其有此野心、然以租界防範基嚴、而華界亦妥爲戒備、日浪人見無隙可乘、乃思從遠處進攻、遂有擾亂蘇州之議、如蘇州情形混亂、上海近在咫尺、自必大受影響、屆時再在上海起事、當較易爲力、然蘇州非天津可比、軍警當局、早有防範、苦難下手、日浪人乃揚言已聯合太湖股匪、將在蘇大肆屠刼、蘇州人本以空頭著名、不堪恐駭、頓時滿城風雨、一若大禍將臨、實則湖匪縱然殺人放火、亦不至全無心肝而與敵人勾結也、自此消息傳佈至滬後、滬人士乃大起恐慌、以爲將造成天津第二、其實日浪人尙不敢如此大胆也、共產黨之思起事、固亦意中事、此次日本共產黨一人祕密來滬、(已見前報)當局曾秘密調查之、其初意確欲來滬聯合中國共黨一齊暴動、乃自日前在法界秘密開會後、中國共黨有主張在此時機密謀擾亂者、故計畫遂不果行、然共黨固以煽惑民衆爲任務者、遂施其散佈謠言之伎倆、此上海造成恐怖現象之第二原因也、今當局已聲明當竭力防範、日浪人縱蠢然思動、其詭計當亦難售、當望民衆以鎭靜處之、勿增加當局維持治安之困難也

■上海女中高材生堵玉仙女士擅拳劍之術(晚成)■

■九一八戰歌

(一)鎗、在我們的肩膊、
血、在我們的胸膛、
我們來捍衛祖國、
我們齊赴沙場、
渡過鴨綠江、
衝過大同江、
哈、富士山算得什麼、
嘻、富士山算得什麼、
我們濯足乎扶桑、
★★★

(二)鎗、在我們的肩膊、
血、在我們的胸膛、
我們來捍衛祖國、
我們齊赴沙場、
在平壤再見、
在馬關受降、
哈、富士山算得什麼、
嘻、富士山算得什麼、
我們濯足乎扶桑、
★★★

(三)鎗、在我們的肩膊、
血、在我們的胸膛、
我們來捍衛祖國、
我們齊赴沙場、
看遍了櫻紅、
踏遍了櫻黃、
哈、富士山算得什麼、
嘻、富士山算得什麼、
我們濯足乎扶桑、
★★★

(曹·粲·仁)

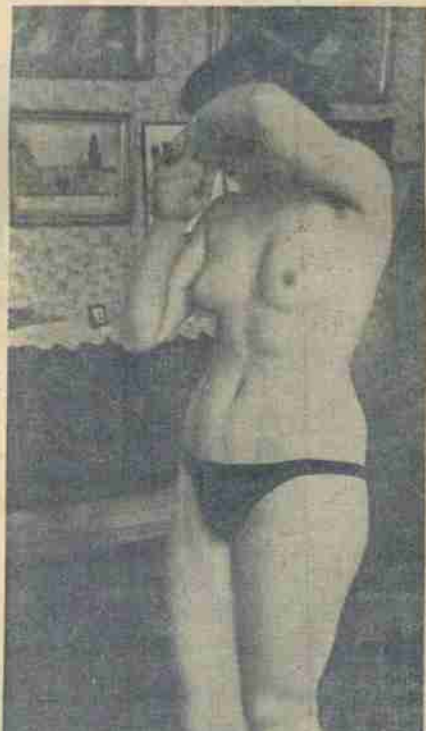

■畫室中■(天翁贈)

■東征雜詩

(陳·向·元)

形勝當年古北平。還陵險阻礙長城。前人心力防胡盡。豈意榛山此擣兵。(薊州)

獨樂寺中閣出塵。孤根十丈湧金身。山門竟得唐人迹。白也筆端泣鬼神。(薊州獨樂寺)

四山合處一關通。遺壘蒼范繞碧空。回馬烽烟猶在望。秦皇出塞爲誰雄。(黃崖關)

駱駝結隊萬山中。林木皮毛取不窮。疏鑿千年誰繼述。搖車倍見禹功崇。(楊家莊)

穿林越澗度千盤。三五人家冷落間。飛鳥猶知南向去。問君何事北衝塞。(茅山)

山行盡日少人家。俯瞰薊州黑嶂遮。氣勢沈雄行色壯。問觀飛瀑濺搓枒。(崖門關)

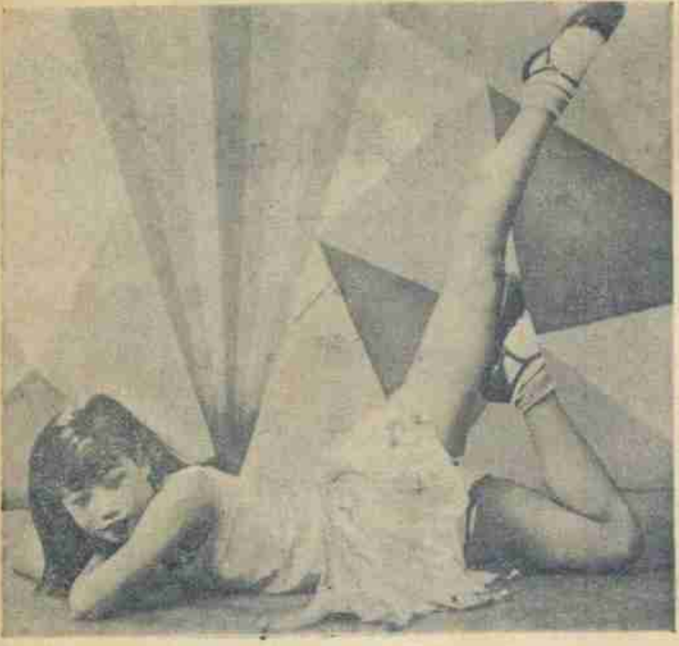

■歌舞家陳佩英女士■

■歌舞家陳佩玉女士■

南京中華照相館

本號創設於南京城中奇望街中市多年久蒙各界賜顧備承稱譽榮幸之下未敢以藝術已臻完善自居仍當精益求精務使實際美滿以期不負雅望茲著各種鏡頭配置齊全無論出外團體以及美術單照所有出品均求工細迅速如荷　惠臨無任歡迎

▲電話▼二二六一三

■新任外交部常務次長金問泗先生■

■登場與下野

（丹翁）

只有鼓軍人登場。那可促軍人下野。所登之場是戰場。下野是不負責也。軍人全起僅足敷。柰何首先罷能者。試猜敵人之心理。寧不白眉爲害馬。進一步而再猜之。希望吾國執當舍。

■記新任外交部常務次長之金問泗

（K.）

金問泗先生、字純儒、浙江嘉興人、前清宣統二年、復旦公學文科畢業、民國四年、北洋大學校法律科畢業、得法學士學位、五年考取外交官領事官考試、八年美國哥倫比亞大學畢業、得法學碩士學位、歷充巴黎和會國際聯盟會華盛頓會議中國代表處秘書等職、並歷任上海特別市政府參議、國定稅則委員會委員、外交部第一司司長、外交部特派江蘇交涉員、農礦部設計委員等職、十八年任命爲駐荷蘭國公使、以病未及往、旋被命爲農礦部參事、兼上海農產物檢查所所長、近著有顧維鈞外交文牘選存一書、由別發洋行印行、十一月卅日被任爲外交部總務司長、兼代常務次長、

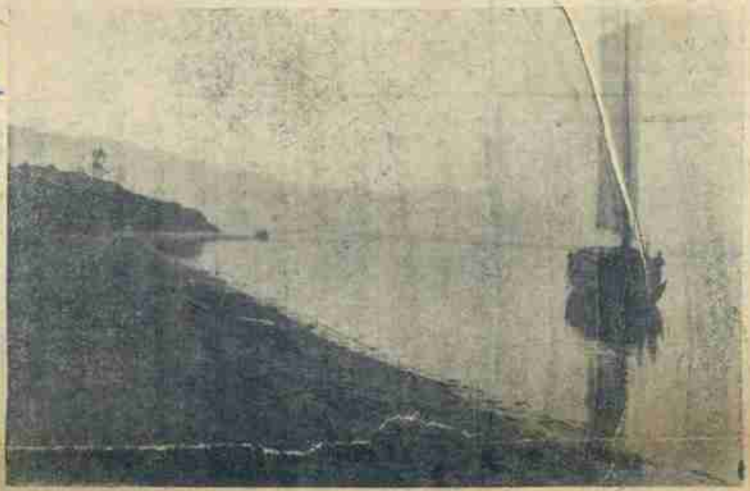

■桐江一曲眞奇絕莫爲兒曹作滯留■（劉宣閣攝）

■大學生不如一只狗

（摩.）

大學生不如一只狗、不是罵大學生、事實是如此的、自馬占山孤軍抗日之後、人心大奮、大中學生乃組織青年義勇軍、預備開赴前方助戰、一個國家有這樣愛國的志士、覆亡恐怕不是那麼一樁容易的事情、

但從另一方面講、這也許是就要亡國的朕兆、有識之士早說過、中國所需要者、是克虜伯、愛迪生、而不是背着槍向前線拚命的兵士、國家每年養了幾百萬的兵、難道說是當供內戰嗎、

本來中國的大學生、都是嬌生慣養的、一個青年能夠受大學教育、他家裏總算小康了、尤其是我們南方的大學生、平時訪宮主、瞧電影、到處擺着闊少爺的架子、一旦背着槍桿、開到戰場、雖然一樣雄糾糾、氣昂昂、恐怕敵人砲彈一響、早就要魂靈兒出竅了、

北地的天氣、決不是舒服慣的南方人所能忍受的、尤其是黑省、聽說出門的時候、揩揩鼻涕、就可以把鼻頭抹去的、那末我們南方的大學生到了那兒、別說上戰場作戰了、就沒有敵人的槍彈、也照樣要凍死的、兵士作戰、第一要有經驗、訓練還在其次、假如這些沒有經驗而又沒有訓練的學生軍果眞上戰場了、他的戰鬥力、決不及一個小卒、那末、他們的死、就等于死貓死狗、然而死了一只狗、還會得到他主人的痛惜、而死掉一個學生軍、却只有給敵人好笑、蔣主席說得好、學生的天職是讀書、我在這裏又要喊一句老調、「救國不要忘記讀書」、

■智仁勇女校高材生方頤嗇女士■

■大報新年號外將以時局爲定

（讀者.）

各大報將於新年發行號外、記之昨報、而三日前形勢突見緩和、有日軍撤退之謠、股票金市立刻趨上、於是大報年報遂有停止之議、良以新聞記者、終年劬勞、無日或暇、新年休假、爲一年一度極難得之機會、得從容暢遊休憩也、惟如果國勢緊張、新聞記者、亦自知職責之重、何可談及休息、年報號外、無可推諉也、故各大報之新年號外、將視國勢如何爲定、

■何香凝夫人作松■

■物以類聚■（錢東生作）

■滬人準備歡迎艾迪博士

（青年.）

美國艾迪博士、爲近世聞名之社會學家、一生事業、即以改造社會爲宗旨、此次東北事變、博士在津立誓、證明日軍在瀋之暴行、並通函國聯、及歐美各國、主張公道、洵屬我國之良友、博士周遊世界、業已八次、茲應上海各界人士之邀、已定即日來滬、併於十二月七日至十三日在滬演講、十日至十三日則已定在慕爾堂及法租界青年會新會所舉行、博士在滬、各大學畢業生並擬設公宴款之、定期十日晚間云、

先施公司

冬季

大減價

廿一天

□無敵牌唱片發音膠

本片出世未久。已得無上信譽。因其效用確實。絕非誇誕。不論何種牌號唱片。但除破碎劃損者外。任令滿面白花。走不動唱不出。以及沙沙作響。嗚嗚而停者。一經刷抹。立刻精神煥發。高唱入雲。最顯著的奇效。如梅蘭芳的俊襲人。程豔秋的文姬歸漢及碧玉簪。尚小雲的千金全德之嫁娶。言菊朋的遇龍閣。臥雲居士的徐母罵曹。經過多次開唱之後。中間有兩句唱不出來的缺點。用過發音膠以後。他就腔圓調穩。把絕好的韻味兒顯了出來。不由得點頭擊節。歎爲聞所未聞。你如不信。請試試瞧。上海先施公司永安公司中華書局亨得利鐘表行餘昌鐘表行金聲得勝心聲快樂天樂天聲新聲三星百靈中國等各大唱片公司均有出售。每瓶定價六角。每打六元。批發每羅六十元。別扣佣。發行者家庭工業社及各支分社經售處。

□天上人間（三一九）（張恨水）

第八回　一曲清歌霜窗溫綺夢　三杯淡酒野店趁寒車

將頭使勁一偏、好像故意和周秀峯生氣似的、他心裏對於小孩子這種舉動、雖然有些好笑、然而仔細想起來、這必定是他家裏人有話對他說了、果然將玉子丟開、完全不理、這個時候、心裏很有些過不去、然而不丟開她、一直向下敷衍、只有走上婚姻的一條道、這可是現時所不樂意的一件事、他如此想着、自己也不能決定、只是看到玉子態度轉變、對自己過分的冷淡、這是看得出來的、雙方除了她小妹妹竹子、就失卻了溝通的線索、她究竟爲着什麼、自己要怎樣去應付、都失了主宰、這只有一個法子、把馬廷棟找着、託他去問問、這一天算是忍耐着、到了第二日、就打個電話、把馬廷棟找了來、周秀峯從來是不大找他的、既是特意打電話相找、大概總不外乎對陳家方面、因之趕快抽出一點工夫、就到寄宿舍來會周秀峯、他也不便怎樣直說、就是告訴他、說是隔壁陳家、有兩天不通消息、也許有什麼意外的事、可以去看看、馬國棟心中明瞭、立刻就到陳家來、陳大娘在外面屋子裏補棉襖、裏面的房門半掩着、可以看到半截坑、只見玉子擁着一條被、斜躺在那裏、陳大娘起身相迎道、馬先生眞是久違了、您忙呀、馬國棟道、我早就想來瞧瞧你們、總是不得工夫、大姑娘呢、陳大娘道、唉、她病了、說時、在板壁的花格扇裏、張望了一陣、掏出一小包茶葉來、馬國棟搖搖手道、你別張羅、

美麗牌香煙

人人道好

華成煙公司出品

人造自來血

血足則強　血虛則弱　服自來血　強身補血

大瓶每瓶二元　小瓶每瓶一元二角

上海五洲大藥房發行

各埠分店及各大藥房均售

應用及時的唯一潤面妙品

孩兒面

金風送爽，秋氣盎然，潤面劑便及時應需矣；孩兒面爲羅威公司著名出品之一，完全國貨，質料精良，不特香艷幽靜，抑且潤而不膩，歷年來承各界仕女所贊許，近更精益求精，大批製造，批發零售，均極歡迎，

大瓶八角半　小瓶洋五角　樣瓶二角半

上海中法藥房總經理

各埠分號及各大藥房均有出售

法租界八仙橋愷自邇路口

萬昌米號

電話一〇一五六

本廠自運常錫糙粳機器碾白兼售麵粉雜糧馬料零躉批發承蒙惠顧格外克己

中國企業銀行

本行特設儲蓄部遵照財政部定章辦理各項儲蓄存款會計獨立保障穩固利息優厚手續簡便如蒙惠顧無任歡迎所有詳章承索卽寄

行址　上海四川路六號　電話　一七六一七號

營業時間　上午九時至下午五時星期日上午十時至下午一時